Curso:

ECONOMÍA

Tema:

EL TRABAJO

Trilce
ACADEMIA

I.CONCEPTO

Es aquella actividad física y mental que el hombre desarrolla con el objetivo de producir bienes y servicios. Esta actividad es remunerada.

Originario

Es una actividad propia del hombre

Activo

Es un agente transformador

Determinante

Su acción es indispensable en la producción

Trilce ACADEMIA

II. CARACTERÍSTICAS

- Actividad consciente
- Implica esfuerzo físico y mental
- Tiene un fin económico
- Es remunerado
- Dignifica al hombre

Trilce ACADEMIA

II. EVOLUCIÓN DE LOS SISTEMAS DE TRABAJO

COOPERACIÓN FORZADA

Esclavitud:
Trabajo forzado en la antigüedad. El esclavo era propiedad del amo, sin derechos ni pago.

Servidumbre:
Régimen medieval. El siervo conservaba algunos derechos, pero debía trabajo y obligaciones a su señor.

COOPERACIÓN LIBRE

Gremios:
Asociaciones medievales de artesanos (maestros, oficiales y aprendices) con normas estrictas, surgidas en las ciudades.

Libre contratación:
Sistema post-Revolución Francesa donde el trabajador vende su fuerza de trabajo mediante un contrato individual a cambio de un salario.

Contratación colectiva:
Modelo del siglo XIX después de la segunda revolución industrial donde sindicatos negocian mejoras laborales representando a los trabajadores.

Trilce ACADEMIA

III. FORMAS DE TRABAJO ATÍPICAS

Según la OIT, son modalidades que se diferencian del empleo estándar (contrato fijo, horario completo, beneficios sociales).

Esclavitud moderna:
Explotación forzada mediante amenazas, violencia o coerción.

Empleo multipartita:
El trabajador es contratado por una agencia pero presta servicios para otra empresa (ej: *SERVICES* en Perú), evadiendo beneficios laborales.

Empleo temporal:
Contratos por plazo determinado o por tareas específicas (ej: profesores universitarios por semestre), generando inestabilidad laboral.

Empleo encubierto:
Ocultamiento de la identidad del empleador contratando a los trabajadores a través de un intermediario, o de emplear al trabajador mediante un contrato laboral disfrazada de contrato civil o comercial para eludir derechos laborales, falseando la condición de trabajador independiente.

Trilce
ACADEMIA

IV. CLASIFICACIÓN

De acuerdo a las acciones que se ejecutan se puede clasificar la fuerza laboral

Según la actividad predominante(aptitudes)

- **Manual**

Prevalece el esfuerzo físico

- **Intelectual**

Prevalece el esfuerzo mental

Según la responsabilidad(función)

- **Director**

Persona encargada de dirigir un grupo o una organización

- **Ejecutor**

Persona que cumple determinadas órdenes

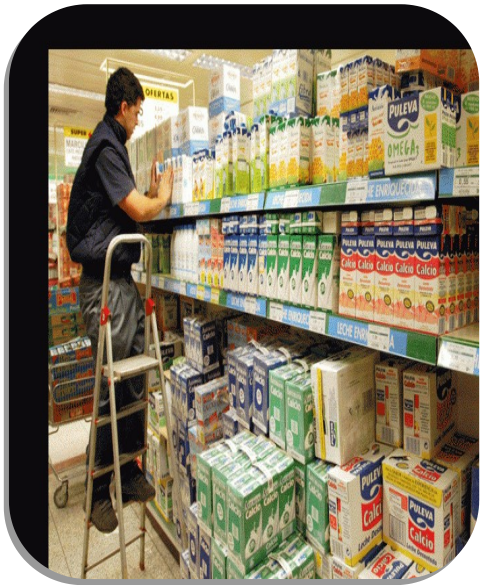

Trilce
ACADEMIA

CLASIFICACIÓN

Según la relación con el empleador

- **Independiente**

El trabajador realiza su actividad sin estar vinculado en forma permanente a la empresa

- **Dependiente**

El trabajador ejecuta su actividad es una empresa y está sujeto a la reglamentación interna

Según la especialización

- **Simple**

El trabajador no necesita conocimientos avanzados

- **Calificado**

Se requiere de un nivel de conocimiento especializado sobre la actividad que se realiza

Trilce
ACADEMIA

V. ESTRUCTURA LABORAL

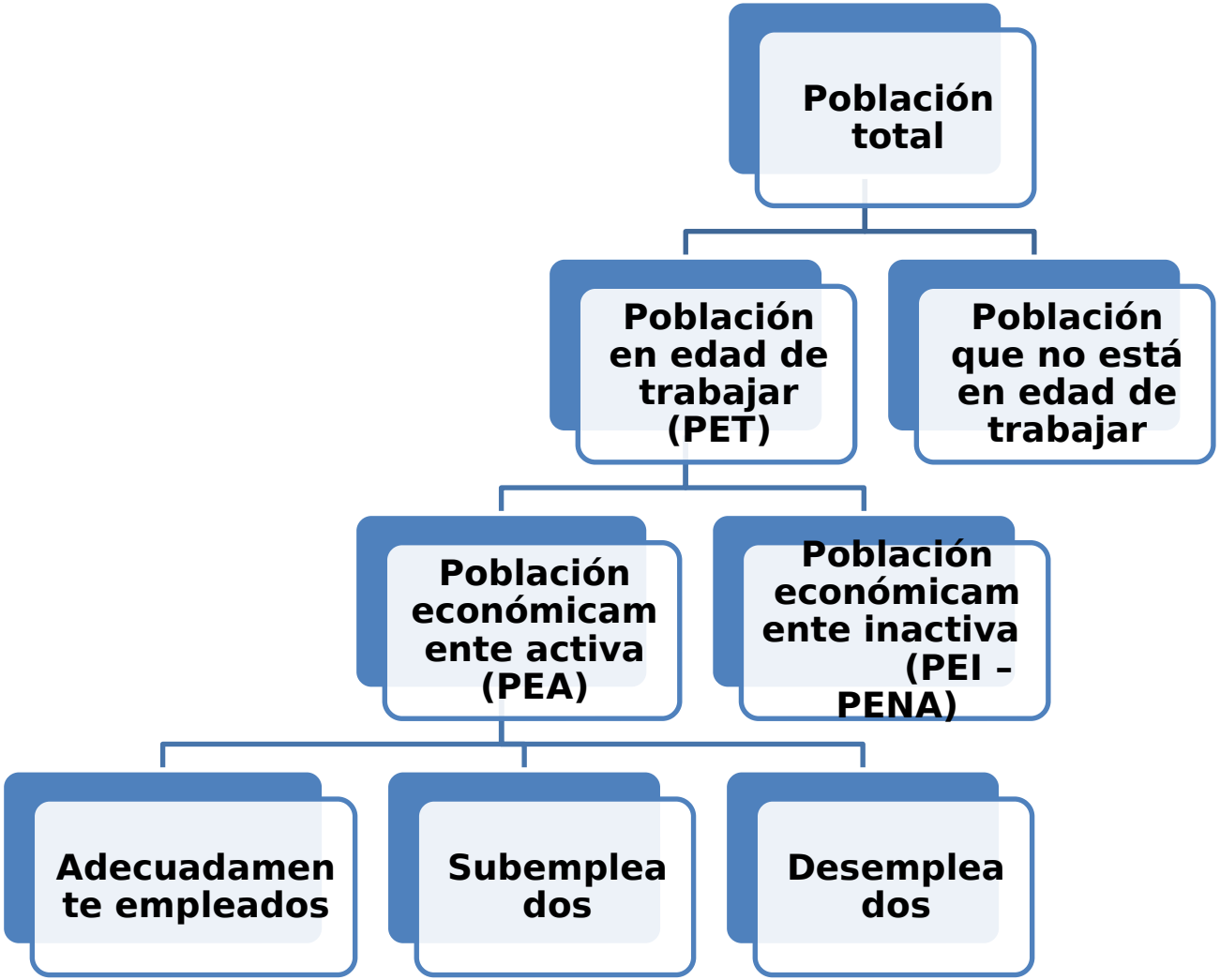

Trilce ACADEMIA

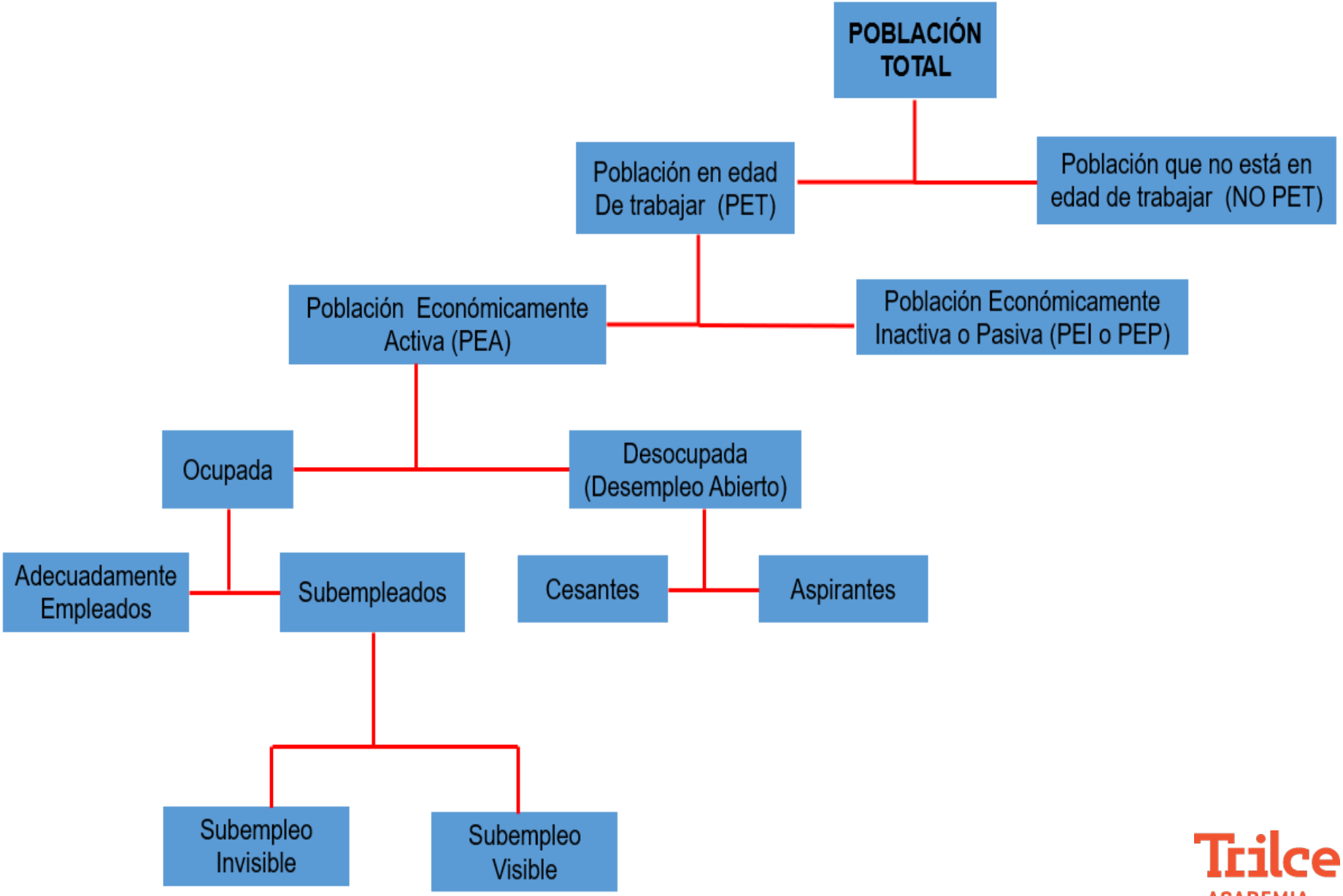

Trilce
ACADEMIA

CARACTERÍSTICAS:

POBLACIÓN TOTAL

Población en edad de trabajar (PET)

- Es la población que se encuentra con las capacidades psicológicas y físicas para poder realizar un actividad productiva.
- Según la OIT, la población en edad de trabajar está comprendido por las personas de 14 años a

Población que no está en edad de trabajar (NO PET)

- Es la población que no se encuentra con las capacidades psicológicas y físicas para poder realizar un actividad productiva.
- Es la población que tiene 13 años a

Trilce ACADEMIA

Población en edad De trabajar (PET)

Población Económicamente Activa (PEA)

- Es la población que se encuentra con las capacidades psicológicas y físicas, y está participando o buscando realizar una actividad productiva remunerada.

Población Económicamente Inactiva o Pasiva (PEI o PEP)

- Es la población que se encuentra con las capacidades psicológicas y físicas, y que no está participando o no busca realizar una actividad productiva remunerada.

Desempleo oculto:
Personas que quieren trabajar pero no buscan empleo por desánimo o falta de oportunidades.

Inactivo pleno:
Personas sin deseo de trabajar ni de buscar empleo.

Población Económicamente Activa (PEA)

Ocupada

- Es la población que se encuentra con las capacidades psicológicas y físicas, y está participando en una actividad productiva

Desocupada (Desempleo Abierto)

- Es la población que se encuentra con las capacidades psicológicas y físicas, y está buscando participar en una actividad productiva

Trilce
ACADEMIA

Ocupada

Adecuadamente Empleados

- Es la población que se encuentra con las capacidades psicológicas y físicas, y está participando en una actividad productiva remunerada.
- Trabaja más o menos de 35 horas a la semana y su retribución es mayor al salario mínimo legal. Además obtiene beneficios laborales como va[illegible], etc.

Subempleados

- Es la población que se encuentra con las capacidades psicológicas y físicas, y está participando en una actividad productiva remunerada.
- Trabaja más o menos de 35 horas a la semana y su retribución es menor al salario mínimo legal. Además no obtiene beneficios laborales como vacaciones, gratificaciones, etc.

Trilce
ACADEMIA

Subempleados

Subempleo Invisible

- Es la población que se encuentra con las capacidades psicológicas y físicas, y está participando en una actividad productiva remunerada.
- **Trabaja más de 35 horas a la semana y su ingresos son menores al valor de la canasta mínima de consumo familiar**, además no obtiene beneficios laborales como vacaciones, gratificaciones, etc.

Subempleo Visible

- Es la población que se encuentra con las capacidades psicológicas y físicas, y está participando en una actividad productiva remunerada.
- **Trabajan habitualmente menos de un total de 35 horas por semana** en su ocupación principal y en su ocupación secundaria, desean trabajar más horas por semana y están disponibles para hacerlo, pero no lo hacen porque no consiguen más trabajo asalariado o más trabajo independiente.

Trilce
ACADEMIA

Desocupada (Desempleo Abierto)

Cesantes

- Es la población que se encuentra con las capacidades psicológicas y físicas, y está buscando participar en una actividad productiva remunerada.
- Es la persona que ya trabajó es varios

Aspirantes

- Es la población que se encuentra con las capacidades psicológicas y físicas, y está buscando participar en una actividad productiva remunerada.
- Es la persona que por primera vez busca

Trilce
ACADEMIA

VI. FORMAS DE REMUNERACIÓN

ACTIVIDAD	RETRIBUCIÓN
Obrero	Jornal
Empleados	Sueldo
Independiente	Honorario
Altos funcionarios	Emolumentos
Regidor	Dieta

Trilce ACADEMIA

VII. CLASES DE SALARIO

Salario nominal

Cantidad de dinero que un trabajador recibe por su trabajo

Salario real

Bienes y servicios que el trabajador puede adquirir con su salario nominal

Salario mínimo vital

Salario referencial que permite la adquisición de una canasta básica

Salario mínimo legal

Salario establecido por el gobierno

Trilce
ACADEMIA

VIII. DERECHOS Y CONFLICTOS LABORALES

Derechos

- Compensación por tiempo de servicios (CTS)
- Vacaciones pagadas
- Gratificación (Julio – Diciembre)
- Licencias remuneradas
- Reparto de utilidades
- Asignación familiar

Conflictos

- Paro
- Huelga
- Boicot
- Sabotaje
- Lock-out

Trilce ACADEMIA

Trilce

ACADEMIA